



Associazione Scacchistica Italiana Amici Sumus

Newsletter N° 104

Gennaio 2024



Redazione e grafica:
Logo A.S.I.A.S.:

Pasquale Colucci
Valerio Fiore - Enzo Martino

Hanno collaborato a questo numero:

Pasquale Colucci

Luciano Nucci

Lina Cortese

Daniel Perone

Daniele Gatti

Filiberto Pivrotto

Federico Manca

Matteo Troia



Indice

pagina

1. Editoriale di M. Troia	5
2. Scacchi a colori di L. Cortese	6
3. Tragedie negli scacchi di F. Manca	7
4. Uno strano caso di D. Perone	10
5. L'angolo del problema di D. Gatti	12
6. Attivita' agonistica nazionale di L. Nucci	14
7. Prenotazione tornei di L. Nucci	20
8. Albo D.T. - Elenco nuovi soci di L.Nucci	21
9. Elenco soci di L. Nucci	22
10. Lo Staff di ASIAS – Porta Portese	31

La presente rivista rappresenta l'Organo Ufficiale dell'Associazione Scacchistica Italiana Amici Sumus e viene inviata gratuitamente ai soci. Per non ricevere più la Newsletter, per inviare articoli o partite, scrivi una e-mail a: checkmateasias@gmail.com

Gli utenti di Facebook che non ne facessero ancora parte, possono iscriversi al Gruppo "Amici Sumus!" collegandosi al link:

<https://www.facebook.com/groups/1455492174702845>

L'ASIAS da inizio anno è presente anche su INSTAGRAM: per accedere alla pagina cliccare sul link: https://www.instagram.com/asias_officialpage/ (978 followers alla data del 31/12/2021)

File partite

I soci che desiderino ricevere via e-mail il file delle partite giocate nei tornei ASIAS ne possono fare richiesta al Responsabile **Salvatore Tramacere** e-mail:

telescacchi@yahoo.it

Editoriale

Cari lettori,

Buon Anno a tutti!

È iniziato il “1° Torneo d’Inverno”, il primo evento ASIAS del 2024. Buona affluenza ai nastri di partenza, con 24 partecipanti a contendersi la vittoria finale. L’open si sta svolgendo sulla piattaforma di Lichess, con 3 gg. di riflessione al massimo per ciascuna mossa.

Invitiamo tutti coloro - sempre di più - che stanno partecipando ai tornei su Lichess di iscriversi all’apposito gruppo creato sulla medesima piattaforma. Si chiama “ASIAS” e lo trovate facilmente digitandolo col tasto ricerca, nell’apposita sezione “gruppi”. Il nostro Direttore dei tornei Luciano Nucci settimanalmente pubblica degli aggiornamenti sui tornei in corso, così da evitare ai partecipanti l’inconveniente di dover aspettare la pubblicazione della Newsletter per conoscere l’andamento degli altri giocatori nel torneo di proprio interesse.

Il “1° Torneo d’Autunno” invece sta volgendo al termine, con solo 2 partite in corso rimaste. Guidano gli esperti Michele Cesaro e Sergio Casella con 7 punti e mezzo.

Ricordo che sono sempre aperte le iscrizioni a tutti i nostri altri tornei, via Lichess ed e-mail. In particolare, manca 1 solo giocatore per far partire l’open via e-mail. Per le altre informazioni vi rimando all’apposita pagina con i tornei in formazione, nel prosieguo della Newsletter.

Abbracciamo le famiglie degli scacchisti Mauro Voliani, nostro socio ed assiduo lettore, e Fausto Pellegrinon, entrambi prematuramente scomparsi nelle scorse settimane.

Diamo infine il Benvenuto ai nuovi soci Oscar Carnevale e Piero Marcozzi!

Il Presidente

Matteo Troia

Scacchi a colori

di Lina CORTESE

Il gioco di Geri



Il gioco di Geri è un divertente cortometraggio del 1997 prodotto dalla casa cinematografica Pixar.

Scritto e diretto da Jan Pinkava, vinse un Oscar per il miglior cortometraggio animato.

Per iniziare con un sorriso ..Buon Anno a tutti!

<https://www.youtube.com/watch?v=BUhIoIpRDJ0>

LE TRAGEDIE NEGLI SCACCHI

(Federico Manca)

Come il gioco degli scacchi possa essere a volte molto crudele. Gli scacchi, si sa, sono un gioco molto popolare e possono provocare una notevole soddisfazione a chi lo pratica. Allo stesso tempo però possono portarci anche in fondo alla più totale disperazione. A chi non è capitato dopo aver giocato una buona partita di buttare via tutto con una svista, e aver regalato la vittoria al nostro incredulo avversario che tutto si aspettava fuori che di vincere una partita completamente compromessa? I motivi di simili disfatte sono spesso riconducibili a troppa sicurezza nella posizione ma anche ad una superficialità che spesso può rappresentare uno dei nostri pericoli peggiori. Il finale che mi accingo a commentarvi è stato giocato ad un open a Belgrado. Il Nero non si immaginava lontanamente che la sua posizione, nonostante il pedone di vantaggio, contenesse dei rischi...)

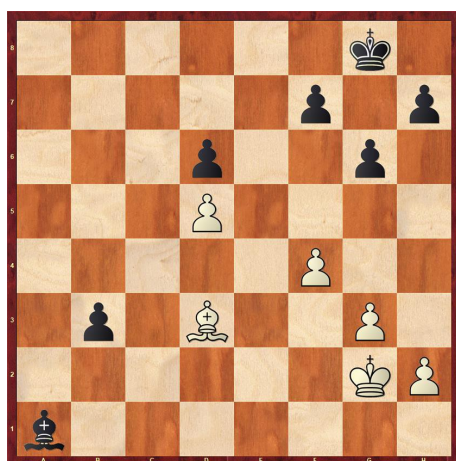

39...♔f8?

(Mossa meccanica, era chiaramente meglio togliere l'Alfiere dalla poco funzionale casa a1, per poi – ove fosse necessario – eseguire la spinta del pedone b. 39...♘d4!)

40.♘c4! b2 41.♘a2 ♔e7?!

(L'errore o la svista negli scacchi è spesso la conseguenza inconscia della nostra valutazione errata dei pericoli che in questo caso il Nero non ha avvertito)

42.♔f3?! (42.♘b1!)

42...♔f6?

(Il Nero non vuole credere alla realtà, e si ostina a mantenere il pedone di vantaggio. Tanto in un finale di alfiere contrari, il pericolo maggiore è quello che finisce patto, avrà pensato il Nero... Bisognava cedere l'inutile pedone di vantaggio 42...b1♔! 43.♙xb1 f5 e si poteva tranquillamente andare in sala analisi ad analizzare la partita)

43.♙b1!

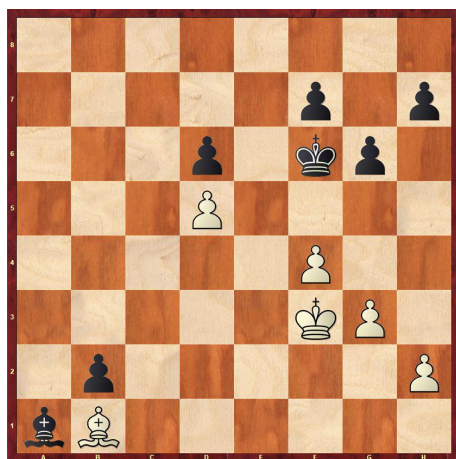

La posizione merita un diagramma, l'Alfiere Nero ha smesso di essere un Alfiere e non è chiaro che tipo di pezzo rappresenti ora!)

43...h6 44.♔e4 ♔e7 45.g4 ♖f6 46.♔d4 g5 47.♔e4 ♔g6 48.♔f3+ ♔f6

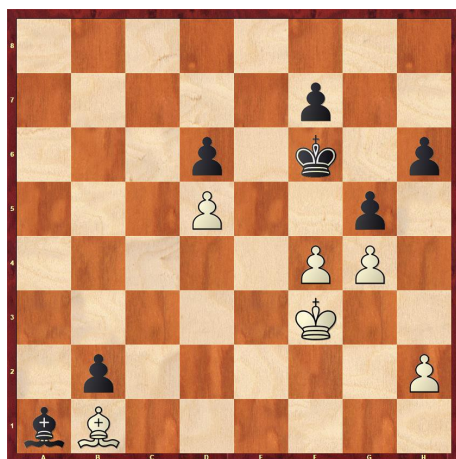

49.h4!!

(Con questa rottura tematica il Bianco si crea un accesso sul lato di Re)

49...gxh4 50.♔g2 ♔g7 51.♔h3 f6 52.♔xh4 ♔f7 53.g5?

(È la volta del Bianco a sbagliare. Bisognava giocare 53.♔h5! ♔g7 54.g5 fxg5 55.fxg5 hxg5 56.♔xg5 Il Bianco vince grazie all'opposizione)

53...hxg5+ 54.fxg5 ♔f8??

(L'errore decisivo 54...fxg5+ 55.♔xg5 ♔g7= con opposizione pattante)

55.g6 ♔g7 56.♔h5! 1-0

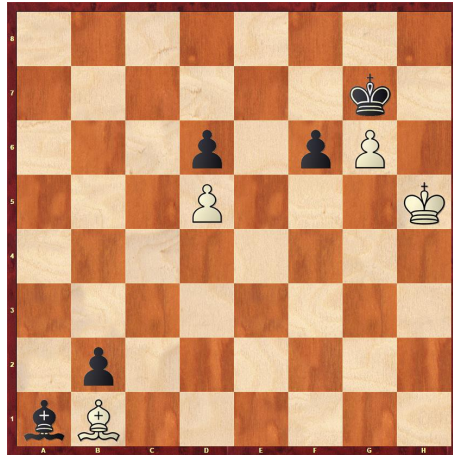

Come è facile notare, il Nero è inerte contro la promozione del pedone Bianco. La tragedia si è consumata. In un finale di alfieri contrari con un pedone in più, ad un passo dalla promozione il Nero deve arrendersi. Questa è la vita, questi sono gli scacchi!

Federico Manca è nato a Padova nel 1969.

Diventato Maestro nel 1988 e Maestro Internazionale nel 1990, ha conquistato la medaglia di Bronzo come Riserva alle olimpiadi di Novi Sad del 1990.

Due volte vice campione italiano assoluto (1990 e 1993) è inoltre l'autore del libro: *L'Alapin per il giocatore di circolo* (2020)



Uno strano caso

di Daniel Perone

Io guardavo lo schermo di traverso. Franco, il ragazzino che di solito frequenta la Biblioteca Belgrano, stava assolutamente concentrato davanti al PC giocando contro un programma che proponeva di risolvere questo problema particolare.

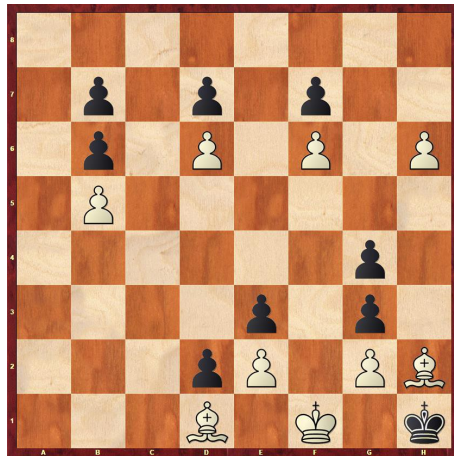

Era evidente che il ragazzino si innervosiva e man mano azzardava la mossa iniziale, diciamo la chiave del problema, tamburellava con le dita sul tavolo in attesa delle risposte.

Sulla scacchiera virtuale rimanevano un pugno di pezzi.

Finalmente Franco, col Bianco aveva fatto la mossa corretta:

1.h7! e dopo 1...gxh2 il Bianco spinse il pedone nella casa h8.

A questo punto non ho potuto continuare a far finta di niente: *Occhio!* –ho detto – *non puoi promuovere a Donna!*

Egli mi sbirciò di traverso, mentre scuoteva la mano con le dita unite in segno di: –*Che dici?*

–*Hai visto? Se h8=♔ il Nero non ha possibilità di muovere... Solo la promozione a Cavallo ti porta alla vittoria...*

Poi, entrambi più tranquilli, gli ho detto: –*Disse James Mason "Ogni pedone è una potenziale regina."*

Eppure devi immaginare che l'umile pezzo è un fedele servitore e nelle gesta eroiche dei finali di partite talvolta lascia da parte l'egoismo e non promuove a Donna. Cioè, sacrifica l'orgoglio in cerca del benessere dei suoi e sceglie la strada della sottopromozione.

–*Cosa dici? Puoi essere un po' più chiaro?*

–Che dico? Vedi, se promuovi a Donna o a Torre dopo g3 non puoi fare niente.

–Certo, non devo affrettarmi - rispose Franco.

Il resto non fu complicato; la fervida immaginazione del ragazzo ha fatto il necessario per trovare la continuazione corretta che, sebbene sia lunga, non è difficile come sembra. Invece, una questione spinosa è dimostrare che la posizione sia legale, dato che l'Alfiere campochiaro bianco non è quello originale, lo provano i pedoni e2/g2.

Allora può essere una promozione?

Sì, certo. Vediamo un po': per arrivare a questa incredibile posizione i pedoni Neri hanno fatto tre catture, questo è possibile giacché il Bianco ha perso cinque pezzi (tra cui l'Alfiere campochiaro in casa di partenza) e due pedoni. Appunto il predetto Alfiere non è altro che il pedone c2 promosso in g8 dopo quattro catture. Il resto ha poca storia.

**1.h7 g3 2.h8♘ g3 3.♘g6 fxg6 4.f7 g5 5.f8♘ g4 6.♘e6 dxe6 7.d7 e5
8.d8♘ e4 9.♘c6 bxc6 10.bxc6 b5 11.c7 b4 12.c8♘ b3 13.♘d6 b2 14.♘xe4
b1♙ 15.♘xg3#**

L'Angolo del Problema

a cura di Daniele Guglielmo Gatti

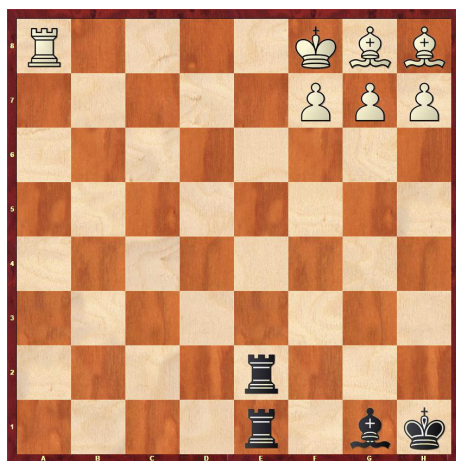

Il Bianco muove e patta

(Gatti, 6° Royal Moroccan Chess Tournament 2020)

Onorato con: **Menzione Onorevole Speciale**

Giudice: Yochanan Afek

Un castello di pezzi immobilizzati a nord – est, con un Re pericolosamente al bordo; una Torre bianca solitaria che non sa dove andare per salvare capra e cavoli; le forze nere scatenate, con un Alfiere che minaccia matto in c5. Che fare?

Soluzione: 1. ♖a5!

Il Nero ora ha diverse opzioni. 1. ... ♜d1 2. ♜h5+! ♙h2 3. ♜d5! ♜c1 4. ♜d1+! ♜e1 5. ♜xe1+ ♜xe1 stallo. Oppure 1. ... ♙h2 2. ♜a6! ♜a2 3. ♜e6! ♜xe6 stallo.

1. ... ♜b1 2. ♜e5! ♙c5+

La Torre cerca un'eroica fine per salvare il proprio Re e si offre in sacrificio. Ma il protetto supera le aspettative della protettrice:

3. ♙e8!! ♜xe5+

Il Re esce allo scoperto, la Torre è catturata con scacco e le praterie della scacchiera sembrano sconfinare. Il Nero gongola, intravedendo la possibilità di iniziare una caccia al Re, ma non ha fatto i conti con l'astuzia del Bianco, che ha già previsto come venir fuori dal pantano.

4. ♔d7 ♖d1+

L'errata 4. ♔d8? avrebbe portato al matto in poche mosse.

5. ♔c7! ♙d6+

Le case chiare sono vietate al Re bianco, anche se lì non potrebbe subire gli scacchi di Alfiere. Se infatti 5. ♔c8? ♖c1! 6. f8=♚ ♙xf8+ 7. ♔b7 ♖e7+ 8. ♔b6 ♖xg7 9. ♙xg7 ♙xg7 e il Bianco è perduto. Ancora peggio 5. ♔c6? ♖d6+! 6. ♔c7 ♖e7+ 7. ♔c8 ♖c6+ 8. ♔d8 ♖a6 9. ♔c8 ♖a8#.

6. ♔b6! ♖c5

Serve una mossa quieta per costruire la rete di matto. Tuttavia, così si concede un po' di respiro al Bianco.

7. f8=♚ ♖b1+ 8. ♙b3!! ♖xb3+ 9. ♔a6! e il Nero non ha di meglio che dare scacco perpetuo, altrimenti la Donna bianca entra in gioco.

Il sacrificio preventivo di Alfiere è fondamentale: se si gioca subito 8. ♔a6? ♖c6+! 9. ♔a7 ♙c5+! 10. ♚xc5 ♖xc5 11. ♙b3 - ora è troppo tardi! - ♖xb3 12. g8=♚ ♖a5#. E se 12. ♔a6 ♖c2 e matto in poche mosse.

Al prossimo numero!

Attività agonistica nazionale

Tornei in corso

8^ CAMPIONATO MAGISTRALE ASIAS	CM-089
---------------------------------------	---------------

Inizio torneo 01.04.2023

Fine 30.06.2024

D. T. Matteo Troia

ha il Nero con:					N°	Giocatore	ha il Bianco con:					Punti	SB	
11	9	7	5	3	1	CASELLA Sergio	2	4	6	8	10	0,5		
0	0	0	0	0			0	0	0,5	0	0			
10	8	6	4	1	2	OLDRATI Pietro	11	3	5	7	9	6,5		
0	0	1	0,5	1			1	0,5	0,5	1	1			
9	7	5	2	11	3	GALVAN Gaetano	10	1	4	6	8	6		
1	1	0	0,5	0			0,5	1	0,5	1	0,5			
8	6	3	1	10	4	BALACCO Giuseppe	9	11	2	5	7	7	35,75	
0,5	0,5	0,5	1	0,5			1	1	0,5	0,5	1			
7	4	2	11	9	5	BESOZZI Dino	8	10	1	3	6	7	37,25	
0	0,5	0,5	1	1			0,5	0,5	1	1	1			
5	3	1	10	8	6	CESARO Michele	7	9	11	2	4	4		
0	0	0,5	0	0			1	1	1	0	0,5			
4	2	11	9	6	7	VANNICOLA Roberto	5	8	10	1	3	3,5		
0	0	0	1	0			1	0,5	0	1	0			
3	1	10	7	5	8	PARISI Cosimo	6	4	9	11	2	7,5	39,5	4,5
0,5	1	0,5	0,5	0,5			1	0,5	1	1	1			
2	11	8	6	4	9	PELLICONI Vanes	5	3	7	10	1	1		
0	0	0	0	0			0	0	0	0	1			
1	9	7	5	3	10	PIETROCOLA Roberto	4	2	6	8	11	7,5	39,5	2,25
1	1	1	0,5	0,5			0,5	1	1	0,5	0,5			
10	8	6	4	2	11	CARRETONI Angelo	3	1	5	7	9	4,5		
0,5	0	0	0	0			1	1	0	1	1			

Classifica finale: **1° Parisi Cosimo punti 7,5 SB 39,5+4,5**
2° Pietrocola Roberto punti 7,5 SB 39,5+2,25
3° Besozzi Dino punti 7,0 SB 37,25

Magistrali a 5 giocatori

D.T. Cristiano FERRARI												
T. M-D-087	1	1	2	2	3	3	4	4	5	5	Tot.	S.B.
1 - BESOZZI Dino			1	1	1	1	1	0,5	0,5	0,5	6,5	
2 - GALVAN Gaetano	0	0			1	0,5	0,5	1	0	0	3	
3 - CASELLA Sergio	0	0	0,5	0			0	0	0	0	0,5	
4 - BLASI Sergio	0,5	0	0	0,5	1	1			0	0,5	3,5	
5 - PARISI Cosimo	0,5	0,5	1	1	1	1	0,5	1			6,5	

Inizio torneo: 10/01/2023

Fine Torneo: 09/04/2024

Classifica finale:

1°-2° ex aequo Besozzi Dino e Parisi Cosimo punti 6,5

3° Blasi Sergio punti 3,5

1° TORNEO D'AUTUNNO

OPEN-093

Inizio torneo 01.10.2023

D. T. Luciano Nucci

Fine torneo 31.03.2024

ha il Nero con:				N°	Giocatore	ha il Bianco con:				Punti	Bh
19	27	30	33	1	NIGLIO Biagio - Belfagor	2	5	8	16	1,5	
0	0,5	0	0			1	0	0	0		
20	28	31	1	2	MAIORANO Raffaele - rafmaior	3	6	9	17	0	
0	0	0	0			0	0	0	0		
21	29	32	2	3	SOLDANO Michele - LaNeraTorre	4	7	10	18	5,5	
0,5	1	1	1			1	1	0	0		
22	30	33	3	4	BELLISARIO Carlo - carlo-bellisario	5	8	11	19	3	
1	1	1	0			0	0	0	0		
23	31	1	4	5	BONOLDI Fabio - pippoaldu	6	9	12	20	6	
0,5	1	1	1			1	0,5	1	0		
24	32	2	5	6	GIOVANNINI Ettore - GHIMLI	7	10	13	21	2,5	
0	1	1	0			0	0,5	0	0		
25	33	3	6	7	CORSINI Leonardo - leonapi	8	11	14	22	4	
0	1	0	1			0	1	1	0		
26	1	4	7	8	PROLA Maurizio - alorpm47	9	12	15	23	5	
0,5	1	1	1			0	0,5	1	0		
27	2	5	8	9	GALVAN Gaetano - Austrliano	10	13	16	24	7	35
1	1	0,5	1			1	0,5	1	1		
28	3	6	9	10	BASCETTA Biagio - kkarppov	11	14	17	25	4,5	
0,5	1	0,5	0			1	1	0,5	0		
29	4	7	10	11	GIUSEPPONI Stefano - grouchom2	12	15	18	26	2	
1	1	0	0			0	0	0	0		
30	5	8	11	12	AUDINO Marco - Morphy61	13	16	19	27	5,5	
1	0	0,5	1			0	1	1	1		
31	6	9	12	13	PARISI Cosimo - cernunnoss	14	17	20	28	7	44
1	1	0,5	1			1	0,5	1	1		
32	7	10	13	14	SPINELLO Maurizio - maurizioyin	15	18	21	29	1	
0	0	0	0			0	0	0	1		
33	8	11	14	15	TALONE Massimo - Leonida68	16	19	22	30	6	
1	0	1	1			1	1	1			
1	9	12	15	16	LA CARRUBBA Daniele - dalac	17	20	23	31	1	
1	0	0	0			0	0	0	0		
2	10	13	16	17	CAVALCANTI Bruno - Bic957	18	21	24	32	6,5	
1	0,5	0,5	1			0,5	1	1	1		
3	11	14	17	18	CESARO Michele - Michele1957	19	22	25	33	7,5	34
1	1	1	0,5			1	1	1	1		
4	12	15	18	19	FORNARO Massimo - Max52bis	20	23	26	1	2	
1	0	0	0			0	0	0	1		
5	13	16	19	20	CARRETONI Angelo - ToniCarter	21	24	27	2	7	32,5
1	0	1	1			1	1	1	1		

6	14	17	20	21	CATTONI Luca - seingalt63	22	25	28	3		
1	1	0	0			1	0,5	1	0,5	5	
7	15	18	21	22	SIRAGUSA Damiano - Amonida	23	26	29	4		
1	0	0	0			0	0	1	0	2	
8	16	19	22	23	CASELLA Sergio - Rosanero forever	24	27	30	5		
1	1	1	1			1	1	1	0,5	7,5	30
9	17	20	23	24	FILACI Simone - simonefilaci	25	28	31	6		
0	0	0	0			0	0	1	1	2	
10	18	21	24	25	SERRAJOTTO Marino - Danton2020	26	29	32	7		
1	0	0,5	1			1	1	1	1	6,5	
11	19	22	25	26	TREZZI Stefano - StefanoTrezzi	27	30	33	8		
1	1	1	0			0	1	1	0,5	5,5	
12	20	23	26	27	CERVELLI Vito Riccardo - VitoCervelli	28	31	1	9		
0	0	0	1			0	1	0,5	0	2,5	
13	21	24	27	28	BERNA Stefano - scacco6262	29	32	2	10		
0	0	1	1			1	1	1	0,5	5,5	
14	22	25	28	29	TORRIANO Enzo - dasalabue	30	33	3	11		
0	0	0	0			0	1	0	0	1	
15	23	26	29	30	TEDOLDI Guido - guidoio65	31	1	4	12		
	0	0	1				1	0	0	2	
16	24	27	30	31	CRISCIONE Francesco - CapaCris	32	2	5	13		
1	0	0				0	1	0	0	2	
17	25	28	31	32	SORCINELLI Andrea - bupalò	33	3	6	14		
0	0	0	1			1	0	0	1	3	
18	26	29	32	33	ANSANI Salvatore - ansani	1	4	7	15		
0	0	0	0			1	0	0	0	1	

1° TORNEO D'INVERNO

OPEN-094

Inizio torneo 01.01.2024

Fine 30.06.2024

D. T. Luciano Nucci

ha il Nero con:				N°	Giocatore	ha il Bianco con:				Punti	Bh
10	18	22	24	1	GALVAN Gaetano Austrliano	2	4	8	16		
					Austrliano					0	
11	19	23	1	2	MARCOZZI Piero	3	5	9	17		
					piero1					0	
12	20	24	2	3	BERNA Stefano	4	6	10	18		
					scacco6262					0	
13	21	1	3	4	TRANQUILLO Massimo	5	7	11	19		
					Novag1966					0	
14	22	2	4	5	MAIORANO Raffaele	6	8	12	20		
					rafmaior					0	
15	23	3	5	6	BONGIOVANNI Marco	7	9	13	21		
					mabongi					0	
16	24	4	6	7	CARRETONI Angelo	8	10	14	22		
					ToniCarter					0	
17	1	5	7	8	TREZZI Stefano	9	11	15	23		
					StefanoTrezzi					0	
18	2	6	8	9	CERVELLI Vito Riccardo	10	12	16	24		
					VitoCervelli					0	
19	3	7	9	10	FORNARO Massimo	11	13	17	1		
					Max52bis					0	
20	4	8	10	11	DI VINCENZO Giuseppe	12	14	18	2		
					Giuseppe74					0	
21	5	9	11	12	SPINELLO Maurizio	13	15	19	3		
					maurizioyin					0	
22	6	10	12	13	DI DOMENICO Marco	14	16	20	4		
					marcodido1972					0	
23	7	11	13	14	GIOVANNINI Ettore	15	17	21	5		
					GHIMLI					0	
24	8	12	14	15	PARISI Cosimo	16	18	22	6		
					cernunness					0	

9	13	15	16	SORCINELLI Andrea	17	19	23	7		
				bupalo						0
10	14	16	17	CAVALCANTI Bruno	18	20	24	8		
				Bic957						0
11	15	17	18	CASELLA Sergio	19	21	1	9		
				ROSANEROFOR EVER						0
12	16	18	19	GIUSEPPONI Stefano	20	22	2	10		
				grouchom2						0
13	17	19	20	PEIRCE Andrea	21	23	3	11		
				apei						0
14	18	20	21	CESARO Michele	22	24	4	12		
				Michele1957						0
15	19	21	22	MADIA Nicola	23	1	5	13		
				Ventonomade						0
16	20	22	23	TROIA Matteo	24	2	6	14		
				Jack_Mattiu						0
17	21	23	24	BELLISARIO Carlo	1	3	7	15		
				carlo-bellisario						0

Prenotazioni di tornei

TORNEI PER E-MAIL		
MAGISTRALI A 5 GIOCATORI	OPEN A 5 GIOCATORI	TEMATICI A 5 GIOCATORI
	Marino Francesco	
	Giovannini Ettore	
	Bruno Guido	
	Besozzi Dino	

TORNEI OPEN SULLA PIATTAFORMA LICHESS	TORNEI POSTALI
OPEN A 9 GIOCATORI	OPEN A 5 GIOCATORI
Sorcinelli Andrea	Malori Marcello
	Bertoli Franco

Per prenotarsi ad uno o più tornei occorre darne comunicazione al Segretario Generale dei tornei Luciano Nucci, e-mail nucci.luciano@gmail.com indicando: nome, cognome, account di posta elettronica e, limitatamente ai tornei telefonici, il recapito telefonico.

ALBO D. T. ASIAS	
Arbitri Internazionali	
BUONOCORE	Giuseppe
Arbitri Senior ASIAS	
COLUCCI	Pasquale
Arbitri Nazionali ASIAS	
BALOSETTI	Davide
LAUDATI	Lelio
NUCCI	Luciano
Arbitri ASIAS	
ANDREOLI	Alfredo
BALACCO	Giuseppe
CESARO	Michele
CESETTI	Claudio
COLLOBIANO	Alberto
CONTE	Massimiliano
FERRARI	Cristiano
GIOVANNINI	Ettore
SERRAJOTTO	Marino
VASTANO	Ciro
VINCIGUERRA	Riccardo

NUOVI SOCI ANNO 2024			
COGNOME	NOME	PROV.	CATEGORIA
CARNEVALE	OSCAR	RM	NC
MARCOZZI	PIERO	TE	NC

Elenco soci al 1 Gennaio 2024

N.	Cod	Cognome	Nome	Cat. Asias	Elo Asias
1	542	ACCURSO	Simone	N	1718
2	112	ADINOLFI	Alfredo	CM	2169
3	144	AGOSTINELLI	Andrea	N	1800
4	001	ALBANO	Vito	N	1800
5	492	ALMICI	Daniele	N	1800
6	153	AMETRANO	Anton Giulio	N	1800
7	440	AMOVILLI	Mauro	M	2250
8	163	ANDREOLI	Alfredo	N	1800
9	171	ANDREOZZI	Paolo	N	1800
10	543	ANSANI	Salvatore	N	1672
11	120	ANTEI	Tiziano	N	1800
12	229	ARBRILE	Giuseppe	M	2386
13	433	ATTINA'	Rodolfo	N	1800
14	501	AUDINO	Marco	N	1886
15	005	BALACCO	Giuseppe	CM	2059
16	422	BALDASCINO	Elpidio	N	1800
17	406	BALESTRA	Stefano	N	1715
18	127	BALOSETTI	Davide	CM	2015
19	418	BARAVALLE	Maurizio	N	1800
20	151	BARTALINI	Chiara	M	2305
21	167	BASCETTA	Biagio	IM-lccf	2186
22	448	BELLI	Michela	N	1804
23	203	BELLIPANNI	Pietro	CM	2055
24	323	BELLISARIO	Carlo	N	1675
25	270	BENA'	Ermanno	N	1800
26	357	BENUSSI	Alberto	M	2188
27	473	BERGAMASCHI	Elia	N	1800
28	478	BERNA	Stefano	CM	2028
29	390	BERTAGGIA	Andrea	CM	2170
30	365	BERTAGGIA	Mirco	CM	2115
31	268	BERTAGNOLLI	Gerhard	CM	2068
32	463	BERTOLI	Franco	CM	2008
33	520	BERTOLINO	Giampaolo	N	1800
34	456	BERTONI	Massimiliano	CM	2020
35	210	BESOZZI	Ferdinando	M	2231
36	517	BIANCHI	Giorgio	N	1800
37	007	BIANCHIN	Roberto	CM	2147
38	487	BIANCHINI	Massimo	N	1800
39	409	BIGAGLI	Rodolfo	CM	2000
40	431	BIONDI	Massimo	CM	2000
41	224	BLASI	Sergio	CM	2099

42	391	BLONNA	Michele	CM	2000
43	225	BOCCIA	Mattia Mario	SIM-lccf	2436
44	500	BOCCUNI	Virginia	N	1800
45	369	BOE	Roberto	N	1800
46	446	BOI	Paolo	CM	2107
47	202	BONARETTI	Alberto	N	1887
48	412	BONATTI	Aldo	CM	1898
49	246	BONDI	Andrea	M	2385
50	355	BONGIOVANNI	Marco	M	2217
51	312	BONOLDI	Fabio	CM	2041
52	321	BONUGLI	Carlo	M	2200
53	493	BORDI	Emanuele	N	1800
54	172	BORGIA	Massimo	N	1800
55	192	BORINO	Paolo	CM	2000
56	518	BRESCIANI	Luca	N	1800
57	532	BRUNI	Andrea	N	1800
58	486	BRUNO	Guido	N	1836
59	339	BUONAMANO	Fabio	N	1843
60	368	BUSOLO	Paolo	N	1776
61	441	CALABRESE	Claudio	CM	2113
62	185	CALANDRI	Fausto	SIM-lccf	2432
63	345	CAPONE	Giuseppe	N	1721
64	168	CAPONI	Saverio	CM	2000
65	209	CAPUTI	Giuliano	CM	1889
66	013	CAPUZZI	Gabriele Ettore	N	1820
67	531	CARFORA	Alfonso	N	1847
68	126	CARNEMOLLA	Giampaolo	CM	2155
69	560	CARNEVALE	Oscar	N	1800
70	349	CARRETTONI	Angelo	M	2193
71	015	CASALEGNO	Giorgio	N	1800
72	378	CASCONE	Giuseppe	N	1639
73	131	CASELLA	Sergio	CM	1980
74	442	CASSANO	Roberto	N	1800
75	233	CASTALDI	Erminio	N	1800
76	247	CASTALDINI	Marzia	N	1800
77	343	CASTIGLIONE	Umberto	CM	2192
78	206	CATTANEO	Piero	N	1800
79	513	CATTONI	Luca	CM	2033
80	515	CAUTIERO	Pietro	N	1876
81	360	CAVALCANTI	Bruno	M	2252
82	411	CE'	Saverio	N	1879
83	166	CECCHI	Mauro	CM	2066
84	143	CELLA	Carmelo	N	1800
85	332	CERINA DINI	Antonio	N	1800

86	016	CERRATO	Roberto	IM-lccf	2467
87	335	CERVELLI	Vito Riccardo	N	1663
88	447	CESARO	Michele	CM	2050
89	152	CESETTI	Claudio	GM-lccf	2581
90	386	CHIAPPONI	Paola	N	1800
91	438	CHIAVARELLI	Luigi	N	1800
92	396	CHICCO	Giancarlo	N	1800
93	428	CHIRICHELLA	Giampiero	N	1800
94	403	CIANCARINI	Paolo	CM	2077
95	119	CIARAMELLA	Antonio	N	1752
96	485	COCORULLO	Nino	N	1800
97	204	COLIO	Bruno	N	1800
98	018	COLLOBIANO	Alberto	M	2174
99	395	COLOMBO	Fabio	CM	2103
100	019	COLUCCI	Andreina	M	2200
101	020	COLUCCI	Giuseppina	N	1800
102	021	COLUCCI	Maria	N	1853
103	022	COLUCCI	Pasquale	M	2202
104	419	CONTE	Massimiliano	N	1787
105	497	CONTI	Giacomo	N	1800
106	387	CORRENTE	Onofrio	N	1800
107	524	CORSINI	Leonardo	N	1826
108	284	CORTESE	Lina	N	1800
109	281	COSTA	Armando	N	1800
110	557	COSTANTINI	Alberto	N	1800
111	544	COVA	Paolo	N	1850
112	481	CRISCIONE	Francesco	N	1690
113	245	CUNATI	Valerio	N	1800
114	248	CUOMO	Salvatore	CM	2153
115	024	CUSIMANO	Salvatore	N	1800
116	232	DAFFRA	Claudio	N	1800
117	178	DALMASSO	Emanuele	N	1832
118	149	DANZILLI	Sabato	N	1800
119	142	DATTOLI	Lucio	N	1800
120	458	DE ANGELIS	Tonino	N	1800
121	521	DE BLASIO	Massimo	GM-ICCF	2501
122	362	DE FILIPPIS	Francesco	MS-Asigc	2409
123	435	DE GUGLIELMO	Pasquale	N	1800
124	251	DE LILLO	Michele	M	2234
125	341	DE VITA	Davide	N	1800
126	125	DE VITO	Giovanni	N	1886
127	177	DECARO	Danilo	N	1683
128	154	DELFINO	Luigi	M	2236

129	188	DELLAPIA	Paola	N	1800
130	506	DELLE DONNE	Nicola	N	1800
131	025	DENOZZA	Mauro	N	1800
132	467	DESSI'	Luca	N	1800
133	423	DI BERNARDINO	Ernesto	N	1800
134	529	DI DOMENICO	Marco	N	1843
135	528	DIENA	Giovanni	M	2200
136	148	DI GISI	Umberto	N	1857
137	027	DI IORIO	Francesco	N	1800
138	374	DI PIAZZA	Patrizio	N	1800
139	505	DI STEFANO	Danilo	N	1800
140	028	DI TUCCI	Benedetto	CM	2000
141	509	DI VINCENZO	Giuseppe	N	1800
142	026	D'INCECCO	Stefano	N	1781
143	029	DINUZZI	Vito	N	1800
144	135	DONADIO	Andrea	CM	2000
145	221	DONESI	Pina	N	1800
146	030	DORATI	Giuseppe	M	2200
147	498	DORONZO	Vincenzo Rosario	N	1800
148	313	DUBINI	Rolando	M	2200
149	211	DUCCI	Roberto	M	2243
150	429	D'URBANO	Wolfango	N	1756
151	254	ELISEI	Bruno	N	1929
152	454	ERBETTA	Claudio	N	1800
153	155	ESPOSITO	Luigi	N	1778
154	179	FABRI	Luca	M	2358
155	504	FALCARIN	Paolo	N	1800
156	032	FALCO	Nicola	N	1800
157	354	FEDELI	Luciano	CM	2009
158	226	FELICINI	Samuela	N	1800
159	375	FERLITO	Gianfelice	CM	1934
160	459	FERRANTE	Alessandro	N	1800
161	366	FERRARI	Cristiano	CM	1908
162	559	FILACI	Simone	N	1769
163	510	FILIPPI	Giulio	N	1704
164	033	FINELLI	Amedeo	N	1800
165	034	IORE	Valerio	CM	2000
166	351	FIorentino	Vincenzo	CM	2162
167	150	FONTANA	Francesco	N	1800
168	439	FORNAI	Francesco	N	1756
169	468	FORNARO	Massimo	N	1750
170	269	FRACASSA	Massimo	N	1800
171	336	FRANCESCONE	Giovanni	M	2214
172	115	FRANCHINI	Gabriele	FM-Fide	2211

173	249	FRANCO P.	Alessandro	N	1684
174	383	FRATTARELLI	Italo	N	1846
175	511	FRIGIERI	Simone	N	1800
176	437	FRIZZA	Silvano	CM	2093
177	404	FRIZZARIN	Andrea	N	1800
178	340	GAGLIARDINI	Luca	N	1958
179	455	GALASSO	Umberto	N	1800
180	353	GALVAN	Gaetano	M	2180
181	427	GATTI	Daniele	N	1800
182	407	GENNACCARI	Guido	N	1800
183	397	GERVASI	Giancarlo	MF	2307
184	137	GIOVANNINI	Ettore	N	1804
185	401	GIUFFRIDA	Antonio	CM	1995
186	545	GIUSEPPONI	Stefano	N	1768
187	474	GIUSTI	Andrea	N	1800
188	538	GRAMICCIA	Massimiliano	N	1800
189	546	GRAMICCIA	Paolo	N	1781
190	450	GRAMIGNANI	Rita	CM	2025
191	425	GRASSO	Sergio Sebastiano	N	1800
192	037	GRAZIANI	Sergio	N	1910
193	141	GRECH	Gerlando	N	1858
194	494	GRIENTI	Giorgio	N	1800
195	382	GUALTIERI	Primo	N	1823
196	038	GUERRIERO	Caterina	N	1800
197	039	GUERRIERO	Mario	N	1800
198	457	GUIDI	Marco	N	1782
199	499	HUGGIAS	Walter	N	1800
200	302	IASELLI	Michele	M	2279
201	537	INCARADONA	Maurizio	N	1800
202	547	LA CARRUBBA	Daniele	N	1630
203	044	LA ROSA	Massimo	N	1937
204	283	LAGHETTI	Gaetano	IM-lccf	2455
205	130	LAPENNA	Antonio	M	2248
206	253	LAUDATI	Adriano	CM	2137
207	045	LAUDATI	Lelio	N	1891
208	483	LAUREL	Leonardo	N	1800
209	380	LEONE	Cataldo	M	2132
210	046	LEONE	Maurizio	N	1800
211	548	LIBURDI	Ivano	N	1711
212	299	LIMOLI	Patrizia	N	1688
213	525	LIUZZA	Marco Tullio	N	1800
214	047	LO CONTE	Vittorio	CM	2113
215	484	LONGO	Nicola	N	1722
216	398	LUCCI	Mirco	N	1726

217	176	LUPO	Francesco	N	1897
218	393	MACCAPAN	Fabio	CM	1944
219	347	MACCHIA	Giovanni	CM	2060
220	508	MACRINI	Giovanni	N	1800
221	482	MADIA	Nicola	N	1652
222	443	MAGANUCO	Marco	N	1702
223	448	MAGGI	Fabrizio	CM	2140
224	050	MAGGIORA	Aldo	N	1800
225	333	MAGRI	Maurizio	N	1800
226	530	MAIORANO	Raffaele	N	1842
227	381	MALORI	Marcello	N	1567
228	334	MANCONE	Stefano	N	1800
229	553	MANEA	Silvia	N	1800
230	379	MANICONE	Giovanni	N	1617
231	464	MARANGON	Matteo	N	1599
232	164	MARCHELLO	Massimo	N	1800
233	561	MARCOZZI	Piero	N	1800
234	239	MARIANI	Danilo	N	1780
235	051	MARINO	Francesco	CM	2104
236	134	MARINO	Vincenzo	N	1800
237	109	MARTINO	Enzo	N	1800
238	462	MARTURANO	Marco	CM	2124
239	052	MASCETRA	Nicola	N	1846
240	118	MASIERO	Luigi	N	1800
241	356	MASTRONARDI	Donato	CM	2189
242	124	MELANDRI	Fabio	N	1741
243	432	MELE	Raffaele	N	1800
244	173	MELOTTI	Dario	N	1949
245	252	MENEGHETTI	Juri	N	1862
246	121	MENNITTO	Roberto	N	1800
247	402	MESSINA	Francesco	CM	2019
248	436	MILANI	Oscar	CM	2065
249	122	MINGIONE	Luigi	N	1800
250	370	MINISTRINI	Ivan	N	1800
251	516	MODENA	Lorenzo	N	1800
252	181	MODESTINO	Marco	M	2217
253	503	MOLINELLI	Luigi	N	1800
254	416	MONTANARI	Vittorio	N	1884
255	453	MORISI	Fabio	N	1800
256	475	MOROSI	Ugo Maria	N	1800
257	507	MUNARETTO	Massimiliano	N	1800
258	476	MURESU	Davide	N	1800
259	228	NANNI	Marco	N	1800
260	187	NEGRONI	Giovanni	N	1800
261	434	NICOLO'	Filippo	CM	2027

262	352	NICOTERA	Alessandro	M	2164
263	116	NIGLIO	Biagio	N	1635
264	138	NISTRI	Paolo	N	1800
265	304	NUCCI	Luciano	M	2228
266	363	NUDO	Davide	N	1779
267	388	NUNNARI	Massimo	CM	2039
268	267	OLDRATI	Pietro	CM	2062
269	472	OPPICI	Gabriele	CM	2352
270	389	PACCHIARINI	Marco	IM-lccf	2412
271	451	PACCIONE	Patrizio	N	1809
272	519	PAGANI	Maddalena	N	1689
273	344	PAGLIA	Angelo	N	1756
274	255	PAJER	Walter	N	1806
275	424	PALLOTTI	Riccardo	N	1800
276	208	PANNULLO	Umberto	MS-Asigc	2314
277	123	PARISI	Cosimo	CM	2171
278	385	PARODI	Pierbruno	N	1787
279	488	PASSACANTILLI	Pietro	N	1800
280	400	PATRIARCA	Giovanni	N	1933
281	466	PAULESU	Sebastiano	CM	2127
282	117	PAUSELLI	Claudio	N	1800
283	430	PAVONI	Flavio	IM-lccf	2321
284	449	PEIRCE	Andrea	N	1719
285	174	PELLEGRINI	Pietro	N	1794
286	371	PELLICONI	Vanes	CM	2051
287	491	PENSIERO	Filippo	N	1800
288	358	PEPE	Savino	M	2249
289	359	PERINI	Giampaolo	M	2207
290	236	PERRICONE	Michele	N	1771
291	477	PERUCH	Ettore	N	1743
292	417	PEVERIERI	Alfredo	N	1874
293	552	PIETROCOLA	Roberto	CM	2077
294	384	PILOTTA	Marcello	N	1970
295	060	PIOLI	Franco	N	1800
296	534	PIREDDA	Giuseppe	N	1800
297	136	PISCOPIA	Carmela	CM	2036
298	502	PLIZZARI	Alessio	N	1800
299	132	PVIROTTO	Filiberto	N	1954
300	554	PIZZASEGOLA	Christian	N	1753
301	061	PIZZI	Gaetano	N	1800
302	414	POMPA	Alessandro	M	2117
303	496	PONTICIELLO	Aniello	N	1800
304	062	PORCELLI	Vincenzo	N	1800
305	207	PORCELLI	Danny	M	2343
306	285	PRENCIPE	Gaetano Antonio	N	1945

307	146	PROIETTI	Costantino	N	1936
308	331	PROLA	Maurizio	N	1947
309	227	PUZO	Massimiliano	N	1800
310	180	QUERCI	Alessandro	M	2302
311	536	RACCAH	Ascer	N	1800
312	066	RAUSEO	Emilio	N	1800
313	129	REBAUDO	Nino	CM	2000
314	068	RICCI	Massimo	N	1800
315	191	RIEGLER	Alessandra	LGM-lccf	2286
316	469	RIGOTTI	Nereo	N	1800
317	070	RVA	Claudio	N	1800
318	261	RIZZO	Carmine	N	1800
319	526	ROGO	Francesco	N	1800
320	533	ROMANAZZI	Antonio	N	1800
321	465	ROMITO	Donato	N	1809
322	189	ROTTONDI	Pierpaolo	N	1800
323	523	RUBINO	Salvatore	N	1800
324	077	RUMIANO	Roberto	N	1800
325	377	SALVARIO	Marco	N	1956
326	010	SALVATORE	Carmine	MS-Asigc	2336
327	376	SALVEMINI	Fabio	N	1661
328	372	SANNA	Marco	N	1819
329	140	SANTANGELO	Nicola	CM	2074
330	444	SANTUCCI	Antonio	N	1800
331	222	SCAVO	Santo	N	1643
332	512	SCHILLECI	Calogero	N	1800
333	303	SECCHI	Dino	M	2398
334	549	SECONDI	Alberto	N	1738
335	338	SENESI	Antonio	N	1800
336	084	SENI	Enrico	N	1832
337	527	SENSEI	Maurizio	N	1800
338	361	SERRAJOTTO	Marino	M	2187
339	083	SERTORIO	Carlo	N	1800
340	540	SIRAGUSA	Damiano	N	1764
341	471	SOLDANO	Michele	N	1884
342	190	SORCINELLI	Andrea	N	1888
343	186	SORRENTINO	Michele	N	1876
344	420	SPADARO	Mario	N	1800
345	426	SPADARO	Carmelo A.	N	1800
346	089	SPINA	Pasquale	N	1800
347	445	SPINA	Giorgio	N	1905
348	088	SPINELLI	Raffaele	N	1800
349	480	SPINELLO	Maurizio	N	1706
350	399	STAGO	Raffaele	N	1800

351	161	STALTARI	Giuseppe	N	1703
352	231	STIPANI	Leontino	M	2200
353	558	TALONE	Massimo	N	1872
354	337	TARELLI	Daniele	N	1963
355	514	TEDOLDI	Guido	N	1742
356	470	TIRELLI	Stefano	N	1800
357	092	TOGNOLA	Paolo	N	1800
358	550	TONSO	Davide	N	1744
359	223	TORASSA	Giuseppe	M	2200
360	128	TORO	Simone	N	1800
361	551	TORRIANO	Enzo	N	1783
362	250	TRAMACERE	Salvatore	M	2233
363	522	TRANQUILLI	Marco	N	1800
364	133	TRANQUILLO	Massimo	N	1789
365	461	TREZZI	Stefano	N	1864
366	097	TRIPPI	Nicolò	N	1920
367	405	TROIA	Matteo	M	2133
368	098	TRONCOSSI	Luca	M	2371
369	413	VACCA	Cesare	N	1818
370	539	VALERIO	Lorenzo	N	1800
371	346	VANNICOLA	Roberto	CM	2075
372	282	VANNINI	Marco	N	1695
373	170	VASTANO	Ciro	N	1800
374	421	VERDE	Giuseppe	N	1800
375	184	VESPE	Francesco	M	2200
376	541	VETRANO	Lorenzo	N	1917
377	392	VIAGGI	Stefano	CM	2017
378	535	VILONE	Rino	N	1800
379	556	VINCI	Francesca	N	1767
380	415	VIVIANI	Enrico	M	2216
381	490	VIVONA	Giuseppe	N	1768
382	489	VOCE	Bruno	N	1800
383	408	VOLIANI	Mauro	IM-lccf	2389
384	240	ZACCARIA	Vincenzo	CM	1941
385	410	ZANCHETTA	Nicola	CM	2081
386	555	ZANELLO	Gabriel	N	1843
387	460	ZANINOTTO	Franco	MF	2065
388	342	ZANNONI	Gianni	N	1936
389	107	ZINGARETTI	Primo	N	1975
390	364	ZOTTI	Enrico	CM	2000

Lo Staff dell'ASIAS

Presidente:	Matteo Troia
Vice Presidente:	Salvatore Tramacere
Consiglieri:	Andrea Bertaggia, Michele Blonna, Alberto Collobiano, Primo Zingaretti, Luciano Nucci
Segretario Generale Tornei:	Luciano Nucci
Nazionale ASIAS:	Pasquale Colucci
Tornei Facebook, telefonici e piattaforme on-line:	Andrea Bertaggia, Matteo Troia
Archivista partite:	Salvatore Tramacere
Comunicazione:	Claudio Cesetti
Grafica:	Valerio Fiore, Vincenzo Martino, Carmela Piscopia
Web Master:	Vacante
Marketing:	Alberto Collobiano (Responsabile), Michele Blonna, Pasquale Colucci, Andrea Bertaggia
Newsletter:	Filiberto Pivrotto (da Gennaio 2022)

Porta Portese

Coloro che desiderino pubblicare inserzioni relative a materiale scacchistico (libri, scacchiere, gadget, etc.) possono farne richiesta via e-mail a: arroccolungo@alice.it indicando il proprio nome, cognome ed indirizzo di posta elettronica.

Cerco annate vecchie della rivista l'Italia Scacchistica:

1928 – 1934 – 1935 – 1936 – 1937 – 1938 – 1939 – 1940 – 1941 – 1942 –
1943 – 1948 – 1958

Per contatti: Ugo Morosi

faraon40@libero.it