2° Campionato "Formula ONE" 2017 : Grand Prix 9 [September 2017]

Carissimi amici scacchisti, riprende il via questa manifestazione per il nostro sito. Una "veloce" (come direbbero i giocatori di Volley) che esprime ormai la necessità dei tempi stretti: la tecnologia moderna ce lo impone.
Auguro a tutti una buona partecipazione e chiedo perdono come sempre delle mie debolezze che certo mostrerò, sia come Giudice che come organizzatore...
Ed ecco il nono tema, che avvia la gara del mese di Settembre 2017:

Theme: "Twin *A) – H≠2,5/3 moves. Twin B) – H=2,5/3 moves (Argentinian Twins)*".
No zeropositions.

Valerio AGOSTINI
Inedito 2017

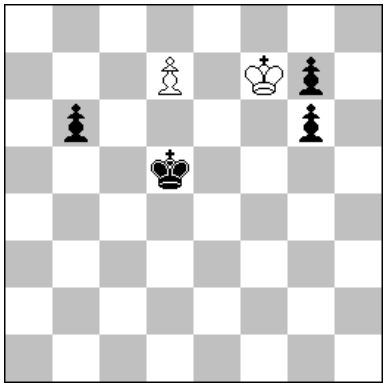

H≠/=3 mosse (2+4)

8/3P1Kp1/1p4p1/3k4/8/8/8/8

A – H≠3
1.Kd6 Kxg7 2.Ke7 Kxg6 3.Kf8 d8Q≠

B - H=3
1.Kc6 d8Q 2.Kb7 Qxb6+ 3.Ka8 Kxg6=

Inviare gli inediti (max. un problema per ciascun Autore) unicamente al seguente indirizzo e-mail: valerio.agostini@gmail.com entro e non oltre le ore 24.00 del 30 settembre 2017.
Valerio AGOSTINI