2° Campionato "Formula ONE" 2017 : Grand Prix 12 [December 2017]

Carissimi amici scacchisti, riprende il via questa manifestazione per il nostro sito. Una "veloce" (come direbbero i giocatori di Volley) che esprime ormai la necessità dei tempi stretti: la tecnologia moderna ce lo impone.
Auguro a tutti una buona partecipazione e chiedo perdono come sempre delle mie debolezze che certo mostrerò, sia come Giudice che come organizzatore...
Ed ecco il dodicesimo tema, che avvia la gara del mese di Dicembre 2017:

Theme: "*H≠ our H= in 2,5/3.* ***Umnov, closed Chain****: All the moves of a variation are played to a just vacated square, the square occupied at the first move being the one which will be vacated last*".
No zeropositions.

Michel CAILLAUD
Jean-Marc LOUSTAU
Jacques ROTENBERG
Rex Multiplex 1983
2nd Prize

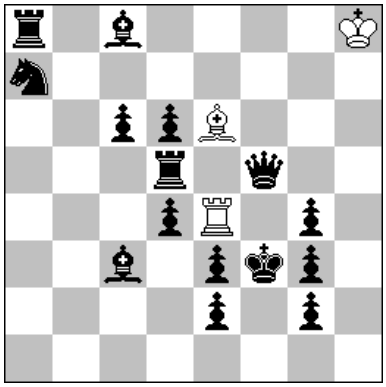

H≠3 mosse (3+15)

r1b4K/s7/2ppB3/3r1q2/3pR1p1/2b1pkp1/4p1p1/8

Solution : **1.Re5 Bd5 2.Re6 Re5+ 3.Qe4 Rf5≠**

Inviare gli inediti (max. un problema per ciascun Autore) unicamente al seguente indirizzo e-mail: valerio.agostini@gmail.com entro e non oltre le ore 24.00 del 31 dicembre 2017.
Valerio AGOSTINI