# IL BRUTTO ANATROCCOLO - Sezione BIZZARRIE (solo condizioni eterodosse)

**1**

**Alberto ARMENI**
*Springaren* 2004
Svezia

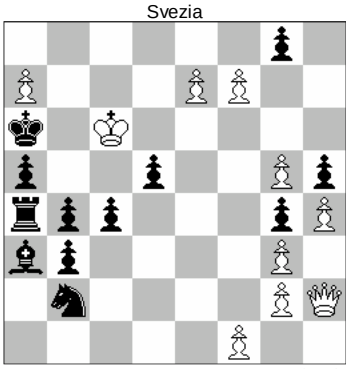

Hm4 1.1.1..... 10+12

**Condizione EINSTEIN**

**SOLUZIONE**

**1.gxf7=C Dh1=T ; 2.Cxg5=A Tg1=A ; 3.Axe7=T Ad4=C ; 4.Txa7=D Cb5=P≠**

**Commento :**
E' curioso vedere un pedone bianco in f1 ed un pedone nero in g8, ma visto che con la Condizione Einstein i pezzi che muovono catturando salgono di valore (nella sequenza **P-C-A-T-D**), mentre quelli che muovono senza catturare scendono (nella sequenza **D-T-A-C-P**), tali pedoni provengono da Cavalli che sono andati rispettivamente in f1 e g8 senza catturare.
In questo Hm ho realizzato le 4 "salite di valore" con il Nero e le 4 "discese di valore" con il Bianco.

**2**

**Alberto ARMENI**
*Phenix* 2004
Francia

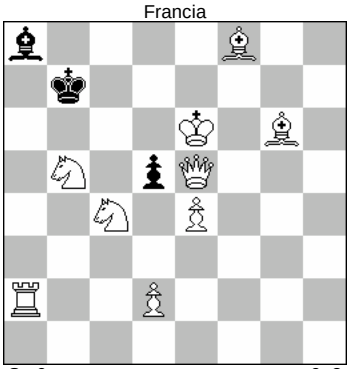

Sm6 9+3

**Condizione SENTINELLE**
[ massimo 8 per parte ]

**SOLUZIONE**

**1.Rxd5** (+Pbe6) **Rc8** (+Pnb7) **; 2.Ca7** (+Pbb5) **Rd8 ; 3.Ae7+ Rxe7 ; 4.Cc8** (+Pba7)

**4... Rd8** (+Pne7) **; 5.Dh8+** (+Pbe5) **Rc7 ; 6.d4 b6≠**
**4... Rf8** (+Pne7) **; 5.d4 Rg8 ; 6.Tf2** (+Pba2) **b6≠**

**Commento :**
Un problema che i solutori di Phenix hanno trovato piacevole.
Da notare che la condizione è eterodossa, ma i pezzi sono ortodossi, visto che le "sentinelle" non sono altro che dei pedoni, "seminati" dai vari pezzi nei loro spostamenti.

**3**

**Alberto ARMENI**
*The Problemist* 2004
Inghilterra

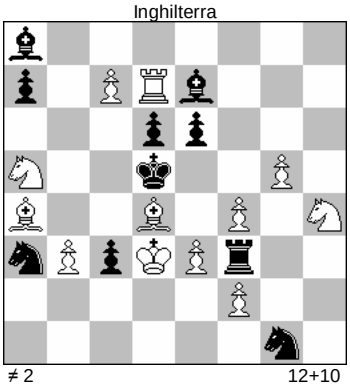

≠ 2 12+10

**Condizione EINSTEIN**

**SOLUZIONE**

GR : **1.b4!** ( tempo )
1. ... Cb1=P/Cc2=P ; 2.Cc4=P≠
1. ... Ch3=P/Ce2=P ; 2.Cxf3=A≠
1. ... Cc4=P+ ; 2.Cxc4=A≠
1. ... Cb5=P ; 2.Axb5=T≠
1. ... c2 ; 2.Ac3=C≠
1. ... Txf2=D/Th3=A/Tg3=A ; 2.e4≠
1. ... Txe3=D+ ; 2.fxe3=C≠
1. ... Txf4=D ; 2.exf4=C≠
1. ... e5 /a6 ; 2.Axe5=T/Ab6=C≠
1. ... Axg5=T/Af8=C/Ad8=C ; 2.Af6=C≠
1. ... Af6=C/Ac6=C/Ab7=C ; 2.gxf6=C/Cxc6=A/Cxb7=A≠

14 matti diversi in un 2 mosse con EINSTEIN condition: potrebbe essere un task?
Comunque per me è stato divertente comporlo.

| | | |
|---|---|---|
| | | |
| | | |
| | | |

| | | |
|---|---|---|
| | | |
| | | |
| | | |